

# Sky-Infra is een aannemersbedrijf met een heldere visie, dat marktgericht en duurzaam werkt

Sky-Infra is een jong (opgericht in 2013) en ambitieus aanne-  
mingsbedrijf. Wij zijn specialist op het gebied van grond-, water-  
en wegenbouw.

Sky-Infra heeft een heldere visie en werkt marktgericht. Wij ont-  
wikkelen eigen ideeën over werkwijzen en bieden uitstekende  
service. Sky-Infra speelt snel en adequaat in op de aanvragen en  
specifieke wensen van opdrachtgevers.

Om de kosten scherp in het oog te houden, heeft Sky-Infra er  
bewust voor gekozen niet te investeren in een eigen machine-  
park. Door krachten en kennis te bundelen met collega-onder-  
nemers die dezelfde visie en manier van werken hanteren,  
hebben wij een breed en betrouwbaar netwerk opgebouwd  
van arbeidskrachten en onderaannemers die breed inzetbaar  
zijn. Veiligheid en duurzaamheid vormen wezenlijke uitgangs-  
punten van hun bedrijfsvoering.

Samen met onze klanten en onderaannemers streven wij er naar  
zo effectief mogelijk te werken en zodoende het beste resultaat  
te bereiken. Hoe complexer het project, des te aantrekkelijker is  
wat ons betreft de uitdaging! Met onze opdrachtgevers vinden

we praktische oplossingen om projecten tot een succes te  
maken.

Samenwerking, proactief meedenken met de klant, professio-  
neel en resultaatgericht werken, betrokkenheid, flexibiliteit en  
eigen initiatief liggen ten grondslag aan gezamenlijk succes. Deze  
uitgangspunten staan garant voor een compleet dienstenpakket,  
dat leidt tot succesvolle opdrachten en tevreden opdracht-  
gevers.

## Scope

Sky-Infra is specialist op het gebied van grond-, weg-, en water-  
bouw. Daarnaast zijn de levering en verhandeling van primaire  
en secundaire grondstoffen een specialisme van Sky-Infra. Ons  
management heeft uitgebreide ervaring op het gebied van de  
Uniforme Administratieve Voorwaarden van uitvoering van wer-  
ken en technische installatiewerken (UAV) en van de besteks-  
systematieken RAW en STABU.

## Certificering

- ISO 9001-kwaliteitsmanagement
- VCA \*\* Veiligheid, Gezondheid en Milieu Checklist

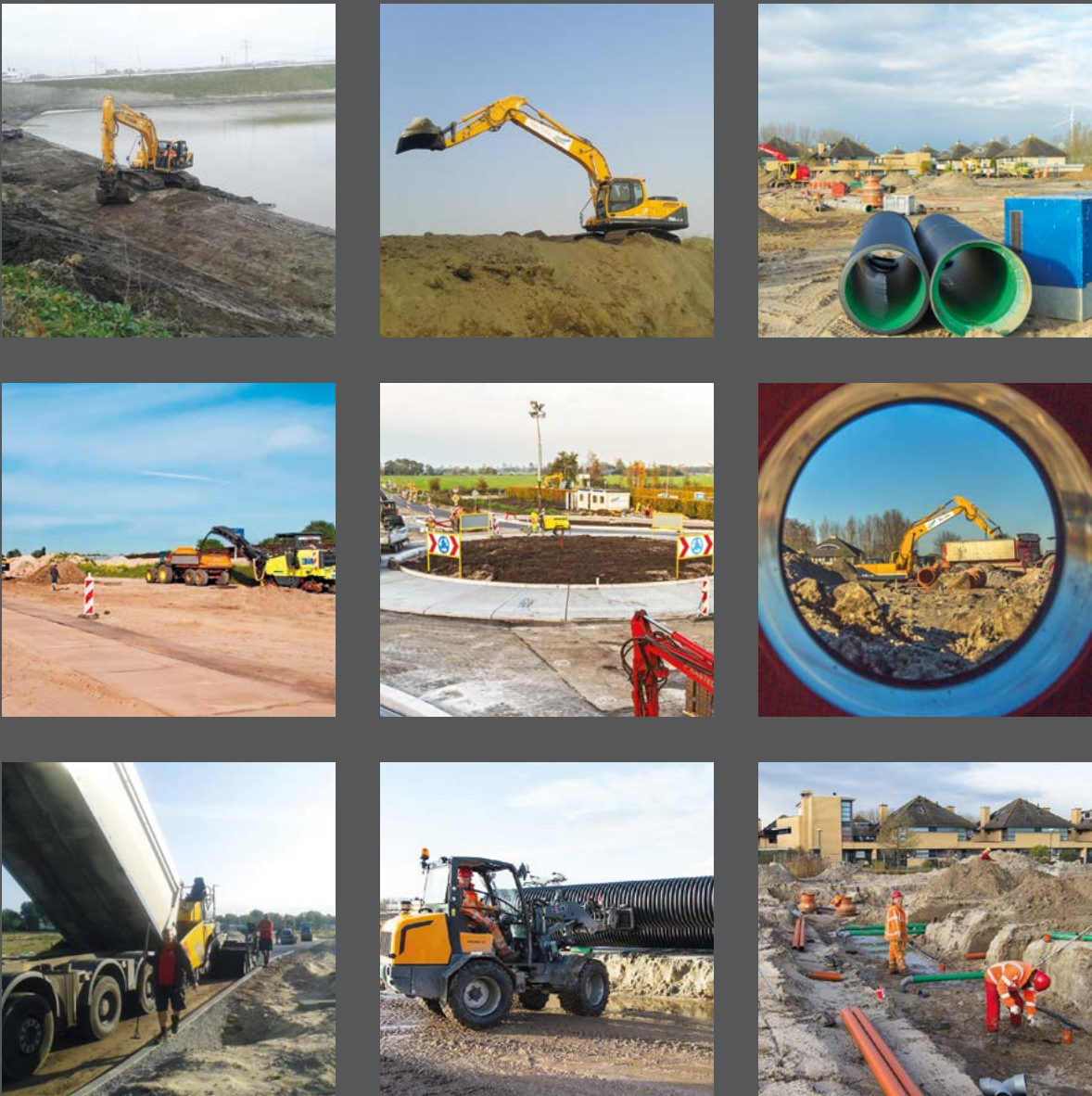

Loenerveld 46  
2151 JL Nieuw Vennep

Contact kunt u opnemen via:  
T 0252 793 783  
F 0252 793 784

E [info@sky-infra.nl](mailto:info@sky-infra.nl)  
I [www.sky-infra.nl](http://www.sky-infra.nl)

Sky-Infra,  
uw partner in civiele projecten!



Graag laten wij u kennis maken met onze activiteiten waarbij de “Sky” de limit is

### Civiel-technische werkzaamheden

Hieronder verstaan wij de volgende werkzaamheden:

- Grondwerkzaamheden voor bouw- en woonrijp maken
- Aanleg van riolering en duikers
- Aanleg van bestratingen
- Aanleg van asfaltverhardingen
- Aanleg van halfverhardingen
- Aanleg van watergangen
- Reconstructiewerken
- Revitaliseringswerken
- Herinrichtingswerken
- Sloopwerken in combinatie met afvoer van afvalstromen

Door samen te werken met Civieltechnische Adviesbureaus zorgen wij ervoor dat wij snel advies en tekenwerk paraat hebben en bestekken kunnen opstellen. Zo zijn wij betrokken bij het gehele project, van de ontwerpfase tot en met de ingebruikname.

### Waterbouwkundige werken

Hieronder verstaan we de volgende werkzaamheden:

- Aanleggen van fietsbruggen
- Aanleggen van loopbruggen
- Aanleggen van vlonders
- Aanleggen van steigers
- Aanleggen van damwanden
- Aanleggen van schoeiingen
- Aanleggen van stuwen

Sky-Infra is breed inzetbaar op het gebied van bruggenbouw, oeverbescherming, hout- en betonconstructies, vlonders en steigers. Wij leveren deze constructies in diverse materialen, zoals composiet, staal, hout, beton of een combinatie van deze materialen. Door de combinatie van praktische kennis, jarenlange ervaring en theoretische inzichten voorzien wij onze opdrachtgevers van het beste advies. Kwaliteit en duurzaamheid zijn hierbij belangrijke uitgangspunten. Desgewenst verzorgen wij voor u het gehele ontwerp, inclusief tekeningen, berekeningen en de volledige bouwaanvraag.

### Cultuur- en natuurtechnische werken

Hieronder verstaan we de volgende werkzaamheden:

- Aanleg natuurterreinen en natuurontwikkeling
- Aanleg natuurvriendelijke oevers
- Aanleg beplanting
- Aanleg parken en sportvelden
- Aanleg plantsoenen
- Aanleg begraafplaatsen

Voor cultuur- en natuurtechnische werken zijn vaak aanzienlijke hoeveelheden grond en zand nodig. Ook kunnen er grote hoeveelheden grond en zand vrijkomen. Wij verwerken uw grondstromen op een efficiënte en economisch verantwoorde manier, door samen te werken met onze partners in de keten.

### Milieutechnische werken

Hieronder verstaan we de volgende werkzaamheden:

- het uitvoeren en begeleiden van bodemsaneringen
- afvoer, hergebruik en reinigen van grond (in samenwerking met erkende afvalverwerkingsbedrijven)

Sky-Infra heeft ruime ervaring met het werken met vervuilde grond. Wij zijn gecertificeerd voor het uitvoeren van landbodemsaneringen conform het BRL 7000 SIKB-protocol 7001. Op elke saneringslocatie moet een deskundig leidinggevend persoon (DLP) aanwezig zijn. De specialisten die worden ingezet beschikken over een DLP-certificaat. Het materieel voldoet aan speciale eisen die worden gesteld aan het werken in of met verontreinigde grond.

### Levering en verhandeling van primaire en secundaire grondstoffen

Onder levering en verhandeling van primaire en secundaire grondstoffen verstaan wij:

- In- en verkoop van grond, zand, menggranulaat, bouwstoffen en compost

Voor de in- en verkoop van grond, zand, bouwstoffen en compost werken wij nauw samen met onze partners in de keten.



# Referenties



Jaar	2016
Opdrachtgever	Gemeente de Ronde Venen
Aanbestedingsvorm	E.V Onderhands
Naam project	BRM de Marickzijde fase II te Wilnis
Anneemsom	€ 1.142.475,--
Omschrijving werkzaamheden	Bouwrijpmaken, aanleg riool, aanbrengen funderingen , groot grondverzet, natuur technische ontgravingen, ontgraven watergangen, aanleg natuurvriendelijke oevers.
Contactpersoon opdrachtgever	Mevr. van Maarseveen, Gemeente de Ronde Venen



Jaar	2015
Opdrachtgever	Gemeente de Ronde Venen
Aanbestedingsvorm	E.V Onderhands
Naam project	BRM de Marickzijde te Wilnis
Anneemsom	€ 791.300,--
Omschrijving werkzaamheden	Bouwrijpmaken, aanleg riool, aanbrengen funderingen , groot grondverzet, natuur technische ontgravingen, ontgraven watergangen, aanleg natuurvriendelijke oevers.
Contactpersoon opdrachtgever	Mevr. van Maarseveen, Gemeente de Ronde Venen



Jaar	2015
Opdrachtgever	Gemeente de Ronde Venen
Aanbestedingsvorm	M.V Onderhands
Naam project	Grootgrondverzet Vinkeveld te Vinkeveen
Anneemsom	€ 455.000,--
Omschrijving werkzaamheden	groot grondverzet, natuur technische ontgravingen, ontgraven watergangen.
Contactpersoon opdrachtgever	Mevr. van Maarseveen, Gemeente de Ronde Venen



Jaar	2015
Opdrachtgever	Ontwikkelingsbedrijf Gemeente Amsterdam
Aanbestedingsvorm	M.V Onderhands
Naam project	Bouwrijpmaken Hotel Kop van Java
Anneemsom	€ 128.600,--
Omschrijving werkzaamheden	Bouwrijpmaken, verwijderen funderingen, aanbrengen straatwerk
Contactpersoon opdrachtgever	Dhr. C de Waal, Gemeente Amsterdam



Jaar	2015
Opdrachtgever	Gemeente Leiderdorp
Aanbestedingsvorm	M.V Onderhands
Naam project	Afvoeren grond Bospoort
Aannemer	Sky Infra B.V.
Anneemsom	€ 74.425,--
Functie voorbereidende fase	Calculator
Functie uitvoerende fase	Projectleider
Omschrijving werkzaamheden	Bouwrijpmaken, aanleg riool, aanbrengen funderingen ontgraven en afvoeren grond.
Contactpersoon opdrachtgever	Dhr. S de Graaf, Grontmij Nederland B.V.

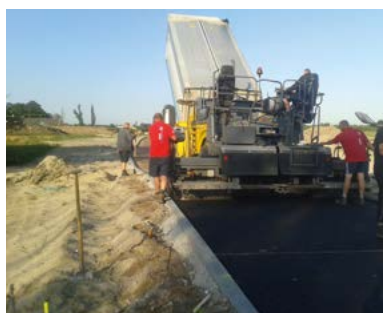

Jaar	2015
Opdrachtgever	Gemeente de Ronde Venen
Aanbestedingsvorm	M.V Onderhands
Naam project	Bouwrijpmaken de Winkelbuurt Abcoude
Anneemsom	€ 1.014.000,--
Omschrijving werkzaamheden	Bouwrijpmaken, aanleg riool, aanbrengen funderingen , groot grondverzet, natuur technische ontgravingen, ontgraven watergangen, aanleg natuurvriendelijke oevers, aanbrengen asfalt, aanbrengen straatwerk, aanbrengen stuwten, aanbrengen damwand.
Contactpersoon opdrachtgever	Mevr. van Maarseveen, Gemeente de Ronde Venen

# Referenties



Jaar 2014  
Opdrachtgever Provincie Utrecht  
Aanbestedingsvorm M.V Onderhands  
Naam project Aanleg Rotonde N212 Pastoor Kannelaan te Wilnis  
Aanneemsom € 848.100,--  
Omschrijving werkzaamheden Ontvenen op diepte, opbreken asfalt, aanbrengen elementen, aanbrengen asfalt, diverse bijkomende werkzaamheden  
Contactpersoon opdrachtgever Dhr. W.B. Dekker, Provincie Utrecht



Jaar 2014  
Opdrachtgever Ontwikkelingsbedrijf Gemeente Amsterdam  
Aanbestedingsvorm Openbaar op EMVI  
Naam project Aanleg Groengebied nabij OOIJ  
Aanneemsom € 367.200,--  
Omschrijving werkzaamheden natuurontwikkeling, groot grondverzet, natuur technische ontgravingen, ontgraven watergangen, aanleg natuurvriendelijke oevers, aanbrengen kleischelpen, aanleggen wadi, aanbrengen duikers  
Contactpersoon opdrachtgever Dhr. C de Waal, Gemeente Amsterdam



Jaar 2014  
Opdrachtgever Provincie Utrecht  
Aanbestedingsvorm Openbaar op EMVI  
Naam project Aanleg Faunapassage N212 en omlaggen fietspad  
Aannemer Combinatie Sky Infra B.V. / Aannemersbedrijf Damsteegt BV  
Aanneemsom € 1.094.000,--  
Omschrijving werkzaamheden natuurontwikkeling, grondverzet, natuur technische ontgravingen, ontgraven watergangen, aanleg NVO, aanleg faunapassage, asfaltwerkzaamheden  
Contactpersoon opdrachtgever Dhr. W.B. Dekker, Provincie Utrecht



Jaar 2014  
Opdrachtgever Gemeente Leiderdorp  
Aanbestedingsvorm M.V Onderhands  
Naam project Bouwrijpmaken Boomgaardlaan fase 1  
Aanneemsom € 189.200,--  
Omschrijving werkzaamheden Bouwrijpmaken, aanleg riool, aanbrengen funderingen ontgraven en afvoeren grond.  
Contactpersoon opdrachtgever Dhr. S de Graaf, Grontmij Nederland B.V.

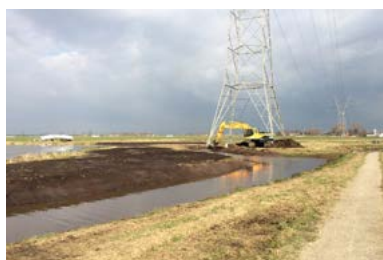

Jaar 2014  
Opdrachtgever Gemeente Leiderdorp  
Aanbestedingsvorm E.V Onderhands  
Naam project Optimaliseren Kanoroute Boterhuispolder  
Aanneemsom € 52.250,--  
Omschrijving werkzaamheden natuurontwikkeling, grondverzet, natuur technische ontgravingen, ontgraven watergangen, aanleg natuurvriendelijke oevers  
Contactpersoon opdrachtgever Dhr. M de Haan, BWZ Ingenieurs

Jaar 2013 - 2014  
Opdrachtgever Waterschap Rivierenland  
Aanbestedingsvorm M.V Onderhands  
Aannemer Combinatie Sky Infra B.V. / Aannemersbedrijf Damsteegt BV  
Aanneemsom € 192.750,--  
Omschrijving werkzaamheden reconstructiewerk, asfaltwerk, grondwerk, bijkomende werkzaamheden  
Contactpersoon opdrachtgever Dhr. L. Oomen, IV Infra

# Referenties



Jaar	2016
Opdrachtgever	Gemeente de Ronde Venen
Aanbestedingsvorm	E.V Onderhands
Naam project	BRM de Marickzijde fase II te Wilnis
Anneemsom	€ 1.142.475,--
Omschrijving werkzaamheden	Bouwrijpmaken, aanleg riool, aanbrengen funderingen , groot grondverzet, natuur technische ontgravingen, ontgraven watergangen, aanleg natuurvriendelijke oevers.
Contactpersoon opdrachtgever	Mevr. van Maarseveen, Gemeente de Ronde Venen



Jaar	2015
Opdrachtgever	Gemeente de Ronde Venen
Aanbestedingsvorm	E.V Onderhands
Naam project	BRM de Marickzijde te Wilnis
Anneemsom	€ 791.300,--
Omschrijving werkzaamheden	Bouwrijpmaken, aanleg riool, aanbrengen funderingen , groot grondverzet, natuur technische ontgravingen, ontgraven watergangen, aanleg natuurvriendelijke oevers.
Contactpersoon opdrachtgever	Mevr. van Maarseveen, Gemeente de Ronde Venen



Jaar	2015
Opdrachtgever	Gemeente de Ronde Venen
Aanbestedingsvorm	M.V Onderhands
Naam project	Grootgrondverzet Vinkeveld te Vinkeveen
Anneemsom	€ 455.000,--
Omschrijving werkzaamheden	groot grondverzet, natuur technische ontgravingen, ontgraven watergangen.
Contactpersoon opdrachtgever	Mevr. van Maarseveen, Gemeente de Ronde Venen

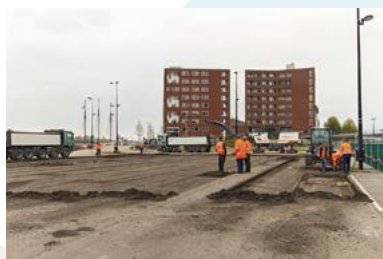

Jaar	2015
Opdrachtgever	Ontwikkelingsbedrijf Gemeente Amsterdam
Aanbestedingsvorm	M.V Onderhands
Naam project	Bouwrijpmaken Hotel Kop van Java
Anneemsom	€ 128.600,--
Omschrijving werkzaamheden	Bouwrijpmaken, verwijderen funderingen, aanbrengen straatwerk
Contactpersoon opdrachtgever	Dhr. C de Waal, Gemeente Amsterdam



Jaar	2015
Opdrachtgever	Gemeente Leiderdorp
Aanbestedingsvorm	M.V Onderhands
Naam project	Afvoeren grond Bospoort
Aannemer	Sky Infra B.V.
Anneemsom	€ 74.425,--
Functie voorbereidende fase	Calculator
Functie uitvoerende fase	Projectleider
Omschrijving werkzaamheden	Bouwrijpmaken, aanleg riool, aanbrengen funderingen ontgraven en afvoeren grond.
Contactpersoon opdrachtgever	Dhr. S de Graaf, Grontmij Nederland B.V.



Jaar	2015
Opdrachtgever	Gemeente de Ronde Venen
Aanbestedingsvorm	M.V Onderhands
Naam project	Bouwrijpmaken de Winkelbuurt Abcoude
Anneemsom	€ 1.014.000,--
Omschrijving werkzaamheden	Bouwrijpmaken, aanleg riool, aanbrengen funderingen , groot grondverzet, natuur technische ontgravingen, ontgraven watergangen, aanleg natuurvriendelijke oevers, aanbrengen asfalt, aanbrengen straatwerk, aanbrengen stuwten, aanbrengen damwand.
Contactpersoon opdrachtgever	Mevr. van Maarseveen, Gemeente de Ronde Venen



# Referenties



Jaar 2014  
Opdrachtgever Provincie Utrecht  
Aanbestedingsvorm M.V Onderhands  
Naam project Aanleg Rotonde N212 Pastoor Kannelaan te Wilnis  
Aanneemsom € 848.100,--  
Omschrijving werkzaamheden Ontvenen op diepte, opbreken asfalt, aanbrengen elementen, aanbrengen asfalt, diverse bijkomende werkzaamheden  
Contactpersoon opdrachtgever Dhr. W.B. Dekker, Provincie Utrecht



Jaar 2014  
Opdrachtgever Ontwikkelingsbedrijf Gemeente Amsterdam  
Aanbestedingsvorm Openbaar op EMVI  
Naam project Aanleg Groengebied nabij OOIJ  
Aanneemsom € 367.200,--  
Omschrijving werkzaamheden natuurontwikkeling, groot grondverzet, natuur technische ontgravingen, ontgraven watergangen, aanleg natuurvriendelijke oevers, aanbrengen kleischelpen, aanleggen wadi, aanbrengen duikers  
Contactpersoon opdrachtgever Dhr. C de Waal, Gemeente Amsterdam



Jaar 2014  
Opdrachtgever Provincie Utrecht  
Aanbestedingsvorm Openbaar op EMVI  
Naam project Aanleg Faunapassage N212 en omlaggen fietspad  
Aannemer Combinatie Sky Infra B.V. / Aannemersbedrijf Damsteegt BV  
Aanneemsom € 1.094.000,--  
Omschrijving werkzaamheden natuurontwikkeling, grondverzet, natuur technische ontgravingen, ontgraven watergangen, aanleg NVO, aanleg faunapassage, asfaltwerkzaamheden  
Contactpersoon opdrachtgever Dhr. W.B. Dekker, Provincie Utrecht



Jaar 2014  
Opdrachtgever Gemeente Leiderdorp  
Aanbestedingsvorm M.V Onderhands  
Naam project Bouwrijpmaken Boomgaardslaan fase 1  
Aanneemsom € 189.200,--  
Omschrijving werkzaamheden Bouwrijpmaken, aanleg riool, aanbrengen funderingen ontgraven en afvoeren grond.  
Contactpersoon opdrachtgever Dhr. S de Graaf, Grontmij Nederland B.V.

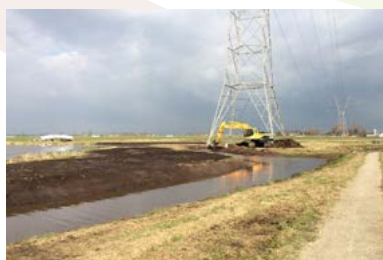

Jaar 2014  
Opdrachtgever Gemeente Leiderdorp  
Aanbestedingsvorm E.V Onderhands  
Naam project Optimaliseren Kanoroute Boterhuispolder  
Aanneemsom € 52.250,--  
Omschrijving werkzaamheden natuurontwikkeling, grondverzet, natuur technische ontgravingen, ontgraven watergangen, aanleg natuurvriendelijke oevers  
Contactpersoon opdrachtgever Dhr. M de Haan, BWZ Ingenieurs

Jaar 2013 - 2014  
Opdrachtgever Waterschap Rivierenland  
Aanbestedingsvorm M.V Onderhands  
Aannemer Combinatie Sky Infra B.V. / Aannemersbedrijf Damsteegt BV  
Aanneemsom € 192.750,--  
Omschrijving werkzaamheden reconstructiewerk, asfaltwerk, grondwerk, bijkomende werkzaamheden  
Contactpersoon opdrachtgever Dhr. L. Oomen, IV Infra